



Tennisclub Grün-Weiß Stommeln e.V.

Herzlich willkommen zur Mitgliederversammlung 2014





Zur Versammlung begrüßt herzlich Euer Vorstand



Dirk Schaufelberger
(1. Vorsitzender)

Andreas Hoffmann
(Geschäftsführer)



Axel Bettac
(2. Vorsitzender)

Oliver Wockenfuß
(Sportwart)



Manfred Ropertz
(Schatzmeister)

Vera Langner
(Jugendwartin)





Formales vorneweg



Als Schriftführerin für die MV 2014 schlägt
der Vorstand

Frau Maria Wahlers

vor.





Agenda



- Berichte
 - des 1. und 2. Vorsitzenden
 - des Sportwartes
 - der Jugendwartin
 - des Schatzmeisters
 - der Kassenprüfer
- Entlastung des Vorstandes
- Neufassung der Satzung, Beitragsordnung, Spiel- und Nutzungsordnung
- Wahlen
 - des 1. und 2. Vorsitzenden, des Schatzmeisters und des Geschäftsführers
 - der Kassenprüfer
- Genehmigung des Haushaltsplanes und von Anträgen
- Verschiedenes





Mitgliederentwicklung in den Vorjahren



Die Zahl der Mitglieder stieg bis 2009/10 kontinuierlich an, seit 2010 verlieren wir wieder Mitglieder. Dieser Trend hielt auch in 2013 an.

Entwicklung der Mitgliederzahlen (Stichtag: 01.01.2014)

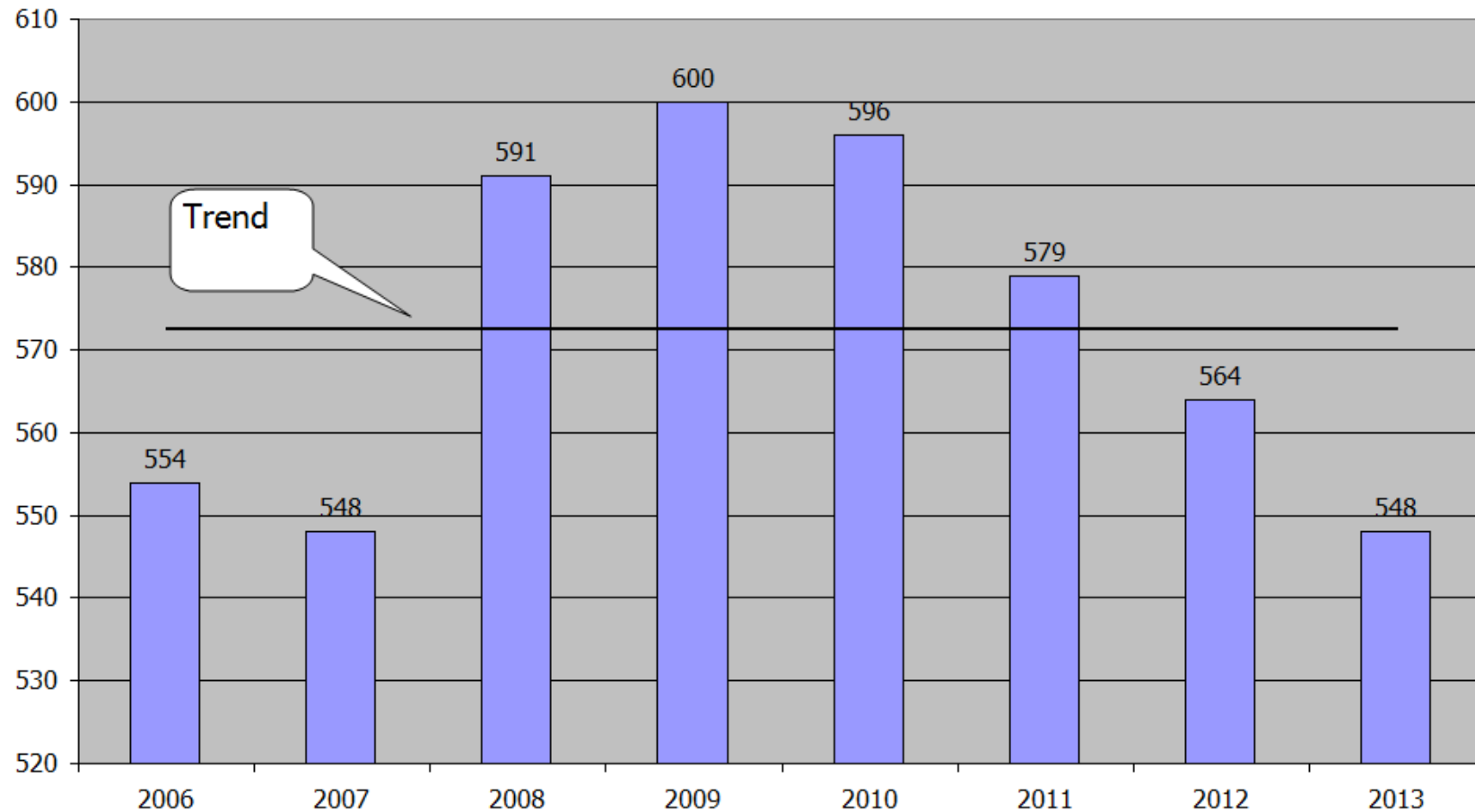



Mitgliederentwicklung zum Vorjahr



Im Vergleich zum Vorjahr haben wir zum Stichtag 1. Januar insgesamt 18 Mitglieder weniger, dies entspricht einer Fluktuation rund 3 Prozent.

Mitglieder Stand 01.01.2013:	564
Mitglieder Stand 01.01.2014:	548
Mitgliederentwicklung Personen	- 16
Mitgliederentwicklung in %	- 2,8 %
passive Mitglieder	81
in %	14,9 %





Mitgliederstruktur zum 01.01.2014



Den etwa 54% männlichen Mitgliedern stehen ca. 46 % weibliche Mitglieder gegenüber; knapp 15 % aller Mitglieder verbleiben als inaktive Mitglieder im Club.

Verteilung nach Geschlechtern

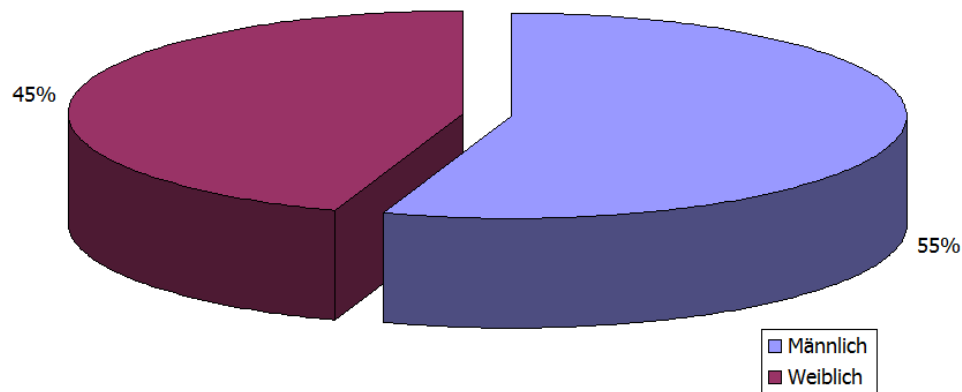

Verhältnis von aktiven zu inaktiven Mitgliedern

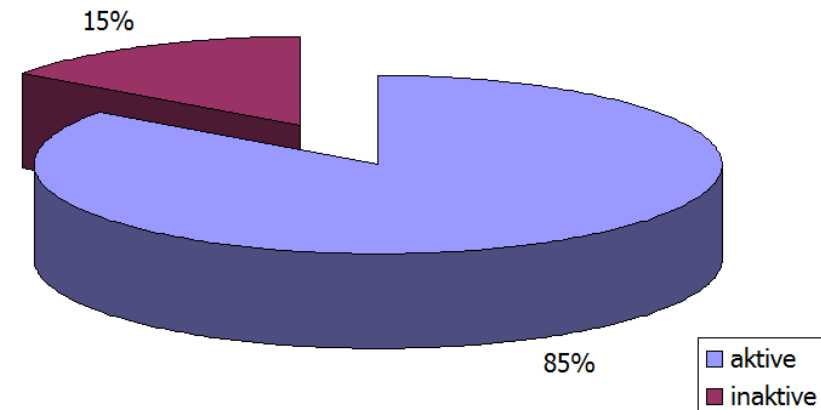

Verteilung der Altersklassen in 2014



- auffällig ist nach wie vor die Ungleichverteilung in der Altersstruktur unserer Mitglieder.
- fast zwei Drittel unserer Mitglieder ist 41 Jahre oder älter. Obwohl rund 27 Prozent der Mitglieder aus dem Bereich Jugend und junge Erwachsene gestellt werden, gelingt es offensichtlich noch nicht, diese auch längerfristig an den TCS zu binden.

Altersstruktur

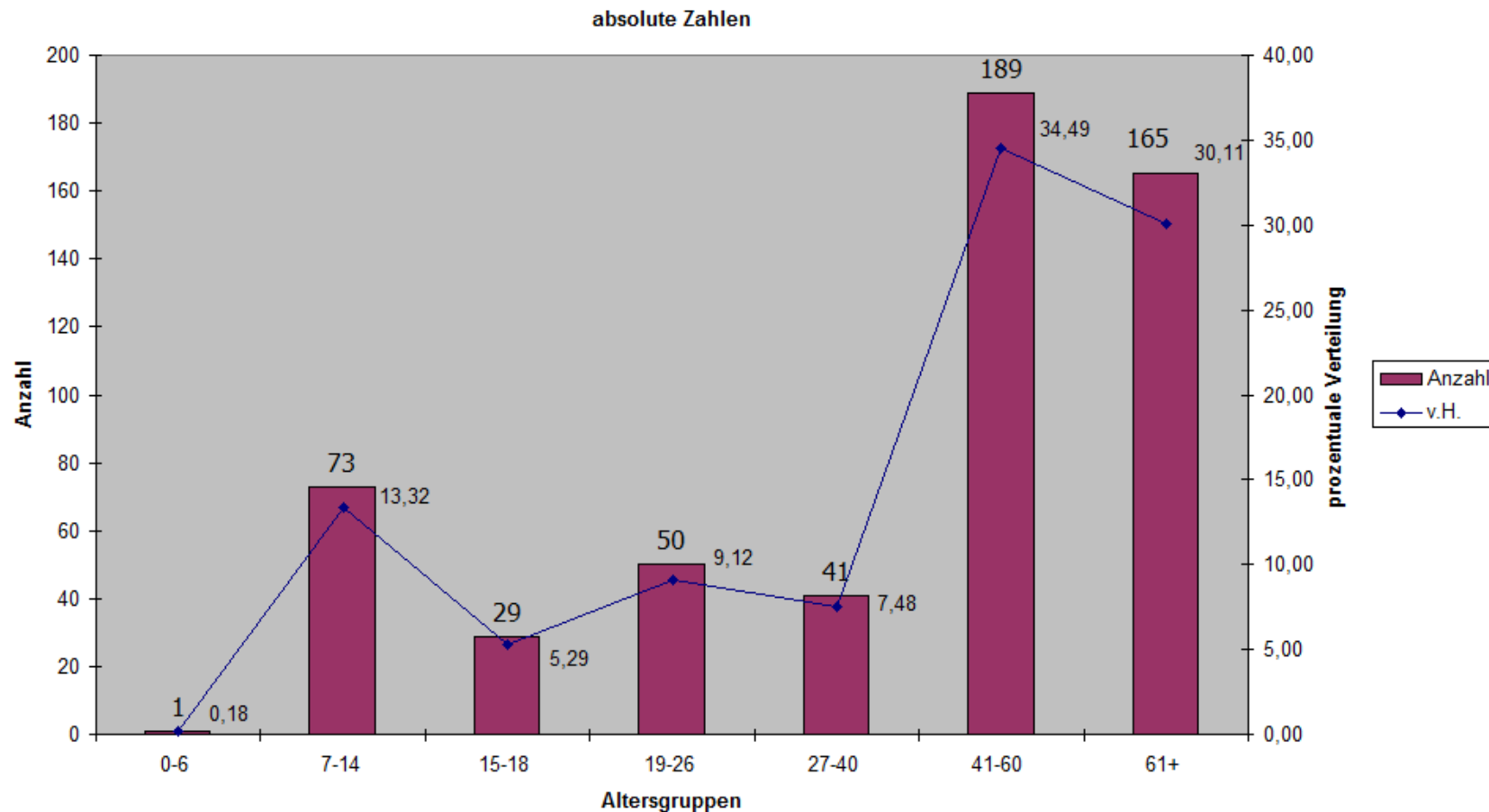



- Team Romana: engagiert, herzlich und fleißig
- angepasste Speise- und Getränkekarte
- weiterhin stabile Preise
- störungsfreie Servicezeiten in 2013 sicher gestellt, jedoch teilweise bei unwirtschaftlichen Bedingungen





Clubhaus Rückblick 2013



- Renovierungs- und Reparaturmaßnahmen im Clubhaus durchgeführt
- Schließanlage als weitere Maßnahme zur Sicherung des Clubhauses montiert
- kein Einbruch in 2013 bestätigt Sicherheitskonzept
- Funktionalität während des Spielbetriebs gewährleistet





Außenanlagen und Plätze



- Schwierige Bedingungen bei der Frühjahrsüberholung der 9 Tennisplätze in 2013
- Neues Konzept zur Pflege der Anlage hat sich bewährt
- Zwei Aufräumaktionen effektiv und effizient durchgeführt
- Stabiler Spielbetrieb in 2013 erreicht





Außenanlagen und Plätze



Schwierige Bedingungen bei der Frühjahrsüberholung
der 9 Plätze in 2013





Agenda



- Berichte
 - des 1. und 2. Vorsitzenden
 - des Sportwartes
 - der Jugendwartin
 - des Schatzmeisters
 - der Kassenprüfer
- Entlastung des Vorstandes
- Neufassung der Satzung, Beitragsordnung, Spiel- und Nutzungsordnung
- Wahlen
 - des 1. und 2. Vorsitzenden, des Schatzmeisters und des Geschäftsführers
 - der Kassenprüfer
- Genehmigung des Haushaltsplanes und von Anträgen
- Verschiedenes





Rückblick 2013



- Gemeldet wurden 13 Mannschaften (Erwachsene)
- 1 Pokalgewinner
 - § 1. Herren 50 – Bezirkspokal Mittelrhein
- 3 Aufsteiger!
 - § 1. Damen 40
 - § 2. Damen 40
 - § 2. Herren 50
- 7 Mannschaften haben die Klasse gehalten
 - § 1. Herren in der 2. Verbandsliga
 - § 1. Herren 60 in der Oberliga





Rückblick 2013



- 1 Absteiger (H40 3)
- 5 Hobby Mannschaften wurden gemeldet
- Ich möchte mich hier noch einmal bei den Mannschaftsspielern für die sportlich fairen Spiele bedanken. Der Dank gilt auch allen MF für die gute Zusammenarbeit.
- Der frühe Beginn der Clubmeisterschaften (Spiele in den Sommerferien) wird so weiter durchgeführt.





Mannschaften 2014



- 16 Mannschaften (Erwachsene) werden 2014 gemeldet
 - § somit 3 neue!
 - 2. Damen
 - 3 Damen 40
 - 1. Herren 55
- 5 Hobbymannschaften gehen 2014 an den Start





Neuer Trainer für den TCS



- Wir konnten für 2013/2014 einen neuen hauptberuflichen Cheftrainer verpflichten!
- Er wird unserem Verein zu 100% zur Verfügung stehen und organisiert die gesamte Einteilung des Mannschaftstrainings.
- Er ist für alle Interessenten der erste Ansprechpartner und teilt diesen dann einer entsprechenden Gruppe und einem Trainer zu.
- Alle Trainingsanfragen laufen bitte zuerst über ihn!





Neuer Trainer für den TCS



- Hier ein paar Daten:
- Name: Dirk Hamacher
- Höchste Spielklasse: Regionalliga
- Aktuelle LK: 7
- Telefon und E-Mail
 - siehe TCS-Homepage unter
 - www.tennis-stommeln.de





Wichtige Termine



- Start der Medenspiele:
 - 01.05.2014 um 09.00 Uhr
- Doppel-Moppel:
 - Samstag, 07.06.2014
- Clubmeisterschaften:
 - 07.07.–07.09.2014
- Mixed-Konkurrenz:
 - 29.08.-31.08.14





Noch Fragen?

Alle Informationen bitte per E-Mail an

sportwart@tennis-stommeln.de





Agenda



- Berichte
 - des 1. und 2. Vorsitzenden
 - des Sportwartes
 - der Jugendwartin
 - des Schatzmeisters
 - der Kassenprüfer
- Entlastung des Vorstandes
- Wahlen
 - des 2. Vorsitzenden und des Sportwartes
 - der Kassenprüfer
- Neufassung der Satzung
- Genehmigung von Anträgen und des Haushaltsplanes
- Verschiedenes





Aktivitäten im Jugendbereich



- **Interne Events/ Turniere**
 - Karnevalsturnier, Kinderolympiade
 - Miniclubmeisterschaft, Familienturnier
 - Zeltlager am letzten Schultag vor den Sommerferien
 - Tenniscamp => Sommerferien, 6. Woche
 - Fußballturnier „Jung gegen Alt“ (19. September)
- **Externe Events/ Offene Turniere**
 - Bezirksmeisterschaften
 - Bezirkspokal
 - Teilnahme an Turnieren
- **Medenspiele**
 - Winter 2013/14: 6 Mannschaften
 - Sommer 2014: 8 Mannschaften (2 je Wettbewerb)
 - Neu: Leistungsklassen im Jugendbereich!





Jugendbereich - Spielklassen



- Sommer 2014

1. Juniorinnen	1. Bezirksliga	
2. Juniorinnen	2. Bezirksliga	aufgestiegen
1. Junioren	2. Bezirksliga	
2. Junioren	1. Kreisliga	abgestiegen
1. Mädchen	2. Bezirksliga	
2. Mädchen	3. Kreisliga	NEU
1. Knaben	1. Kreisliga	
2. Knaben	2. Kreisliga	abgestiegen





Jugendbereich - Training



- Sommer 2013 und Winter 2013/14:
 - ca. 100 Jugendliche
- Erhöhung der Trainingsbeiträge um insgesamt € 50,00/Jahr notwendig
 - u.a. gestiegene Hallenkosten
 - Kostenbeteiligung:

<u>Sommer</u>	alt: 125,00 €	neu: 150,00 €
<u>Winter</u>	alt: 225,00 €	neu: 250,00 €





Agenda



- Berichte
 - des 1. und 2. Vorsitzenden
 - des Sportwartes
 - der Jugendwartin
 - des Schatzmeisters
 - der Kassenprüfer
- Entlastung des Vorstandes
- Neufassung der Satzung, Beitragsordnung, Spiel- und Nutzungsordnung
- Wahlen
 - des 1. und 2. Vorsitzenden, des Schatzmeisters und des Geschäftsführers
 - der Kassenprüfer
- Genehmigung des Haushaltsplanes und von Anträgen
- Verschiedenes





Einnahmen IV/ 2012



Jahresrechnung IV/2012

Einnahmen		IST IV/2012	ETAT IV/2012
1	Aufnahmegebühren	35,00 €	50,00 €
2	Gästebeiträge	110,00 €	110,00 €
3	Jahresbeiträge	0,00 €	0,00 €
4	Spenden	25,00 €	0,00 €
5	Zinsen	18,11 €	20,00 €
6	Zuschüsse	512,00 €	500,00 €
Einnahmen Total		700,11 €	680,00 €





Ausgaben IV/ 2012



	Ausgaben	IST	ETAT
1	Außenanlage	1.324,67 €	750,00 €
2	Bankgebühren	7,77 €	20,00 €
3	Clubhaus	2.171,08 €	1.400,00 €
4	Clubverwaltung	- 644,32 €	300,00 €
5	Darlehn LSB	215,00 €	215,00 €
6	Energiekosten	1.596,26 €	2.600,00 €
7	Jugendförderung	653,50 €	2.000,00 €
8	Neubau Clubhaus	900,00 €	900,00 €
9	Platzwart/Aushilfen	4.272,54 €	4.300,00 €
10	Repräsentation	120,00 €	120,00 €
11	Sportliche Veranstaltungen	1.815,89 €	1.500,00 €
12	Verband/Versicherungen	1.177,78 €	2.300,00 €
13	Vereinsfeste	0,00 €	0,00 €
14	Werbung	0,00 €	100,00 €
	Ausgaben Total	13.610,17 €	16.505,00 €





Ergebnis in IV/ 2012



Zusammenstellung

Einnahmen

Total 700,11 € 680,00 €

Ausgaben Total 13.610,17 € 16.505,00 €

Defizit - 12.910,06 € - 15.825,00 €

- Gegenüber der Planung ergab sich somit eine Verbesserung (= Reduzierung des Fehlbetrages) um 2.914,94 Euro !!!!





Verbindlichkeiten und Guthaben



Entwicklung der Verbindlichkeiten

Darlehn KSK per 31.12.2012	15.544,37 €	
Darlehn LSB per 31.12.2012	2.795,00 €	
Stand per 31.12.2012		18.339,37 €

Bestände per 31.12.2012

Barkasse	0,00 €
Girokonto Kreissparkasse	2.347,12 €
Termingelder Kreissparkasse	36.789,49 €
Bestände Total	39.136,61 €
Rücklagen	26.000,00 €
Betriebsmittelrücklage	13.136,61 €





Entwicklung der Rücklagen



1. Platzsanierung/ Außenanlage

Stand per 01.10.2012	15.000,00 €	
Zuführung aus IV/2012	0,00€	
Stand per 31.12.2012		15.000,00 €

2. Clubhaus

Stand per 01.10.2012	11.000,00 €	
Zuführung aus IV/2012	0,00 €	
Stand per 31.12.2012		11.000,00 €

3. Betriebsmittelrücklage

Stand per 01.10.2012	26.046,67 €	
Entnahme in IV/2012	- 12.910,06 €	
Stand per 31.12.2012		13.136,61 €
Summe		39.136,61 €





Einnahmen 2013



Jahresrechnung 2013

Einnahmen		IST 2013	ETAT 2013
1	Aufnahmegebühren	2.795,00 €	2.000,00 €
2	Gästebeiträge	892,00 €	800,00 €
3	Jahresbeiträge	80.404,00 €	80.000,00 €
4	Spenden	165,00 €	500,00 €
5	Zinsen	48,63 €	200,00 €
6	Zuschüsse	512,00 €	500,00 €
7	Einnahmen Jugend *)	19.151,00 €	0,00 €
		103.967,63	
Einnahmen Total			€ 84.000,00 €

*) weitere Erläuterungen auf Folie 33





Ausgaben 2013



Ausgaben

1	Außenanlage	15.543,75 €	15.000,00 €
2	Bankgebühren	118,40 €	100,00 €
3	Clubhaus	15.768,43 €	17.000,00 €
4	Clubverwaltung	2.018,33 €	3.500,00 €
5	Darlehn LSB	430,00 €	430,00 €
6	Energiekosten	6.369,17 €	10.000,00 €
7	Jugendförderung *)	28.812,09 €	10.000,00 €
8	Neubau Clubhaus	3.600,00 €	3.600,00 €
9	Platzwart/Aushilfen	18.300,96 €	18.300,00 €
10	Repräsentation	51,50 €	200,00 €
11	Sportliche Veranstaltungen	9.792,90 €	9.500,00 €
12	Verband/Versicherungen	6.334,91 €	6.500,00 €
13	Vereinsfeste	113,92 €	500,00 €
14	Werbung	0,00 €	250,00 €
	Ausgaben Total	107.254,36 €	94.580,00 €

*) weitere Erläuterungen auf Folie 33





Darstellung Jugendbudget



*) Anmerkung zum Jugendbudget:

Ausgaben:	28.812,09 €
Einnahmen:	<u>19.151,00 €</u>
Zuschuss:	9.661,09 €
genehmigtes Budget:	<u>10.000,00 €</u>
Verbesserung:	338,91 €





Ergebnis in 2013



Zusammenstellung

Einnahmen Total	103.967,63 €	84.000,00 €
Ausgaben Total	107.254,36 €	94.580,00 €
Defizit	- 3.286,73 €	- 10.580,00 €

Finanzielle Highlights in 2013:

- rd. 40 % mehr bei Aufnahmegebühren als erwartet
- unter Ausklammerung der rücklagenfinanzierten Investitionen ergab sich ein Überschuss von 5.413,27 EUR, der der Betriebsmittelrücklage zugeführt werden konnte





Verbindlichkeiten und Guthaben



Entwicklung der Verbindlichkeiten

Darlehn KSK per 31.12.2013	12.510,94 €	
Darlehn LSB per 31.12.2013	2.365,00 €	
Stand per 31.12.2013		14.875,94 €

Bestände per 31.12.2013

Barkasse		0,00 €
Girokonto Kreissparkasse		5.011,76 €
Termingelder Kreissparkasse		30.838,12 €
Bestände Total		35.849,88 €
Rücklagen		17.300,00 €
Betriebsmittelrücklage		18.549,88 €





Entwicklung der Rücklagen



1. Platzsanierung/ Außenanlage

Stand per 01.01.2013	15.000,00 €	
Zuführung aus 2013	0,00€	
Stand per 31.12.2013		15.000,00 €

2. Clubhaus

Stand per 01.01.2013	11.000,00 €	
Entnahme in 2013	- 8.700,00 €	
Stand per 31.12.2013		2.300,00 €

3. Betriebsmittelrücklage

Stand per 01.01.2013	13.136,61 €	
Zuführung in 2013	5.413,27 €	
Stand per 31.12.2013		18.549,88 €

Summe 35.849,88 €





Agenda



- Berichte
 - des 1. und 2. Vorsitzenden
 - des Sportwartes
 - der Jugendwartin
 - des Schatzmeisters
 - der Kassenprüfer
- Entlastung des Vorstandes
- Neufassung der Satzung, Beitragsordnung, Spiel- und Nutzungsordnung
- Wahlen
 - des 1. und 2. Vorsitzenden, des Schatzmeisters und des Geschäftsführers
 - der Kassenprüfer
- Genehmigung des Haushaltsplanes und von Anträgen
- Verschiedenes





Bericht der Kassenprüfer



Frau Beate Becker

Herr Detlef Giesen

Gemäß § 13, Satz 1 der Satzung haben die Kassenprüfer die ordnungsgemäße Kassenführung bestätigt.





Agenda



- Berichte
 - des 1. und 2. Vorsitzenden
 - des Sportwartes
 - der Jugendwartin
 - des Schatzmeisters
 - der Kassenprüfer
- Entlastung des Vorstandes
- Neufassung der Satzung, Beitragsordnung, Spiel- und Nutzungsordnung
- Wahlen
 - des 1. und 2. Vorsitzenden, des Schatzmeisters und des Geschäftsführers
 - der Kassenprüfer
- Genehmigung des Haushaltsplanes und von Anträgen
- Verschiedenes





Entlastung des Vorstandes



Übernahme der Leitung der
Mitgliederversammlung durch den
Vorsitzenden des gewählten Beirates:

Herr Dr. Horst Schröder





Agenda



- Berichte
 - des 1. und 2. Vorsitzenden
 - des Sportwartes
 - der Jugendwartin
 - des Schatzmeisters
 - der Kassenprüfer
- Entlastung des Vorstandes
- Neufassung der Satzung, Beitragsordnung, Spiel- und Nutzungsordnung
- Wahlen
 - des 1. und 2. Vorsitzenden, des Schatzmeisters und des Geschäftsführers
 - der Kassenprüfer
- Genehmigung des Haushaltsplanes und von Anträgen
- Verschiedenes





Neufassung der Satzung



Gründe:

Vereinfachung

Modernisierung

Erweiterungen

Beispiel:

Anpassung Geschäfts- an Kalenderjahr

Ermöglichung von E-Mail-Versand

Keine Beschränkung auf Tennis





Bisheriger Prozess

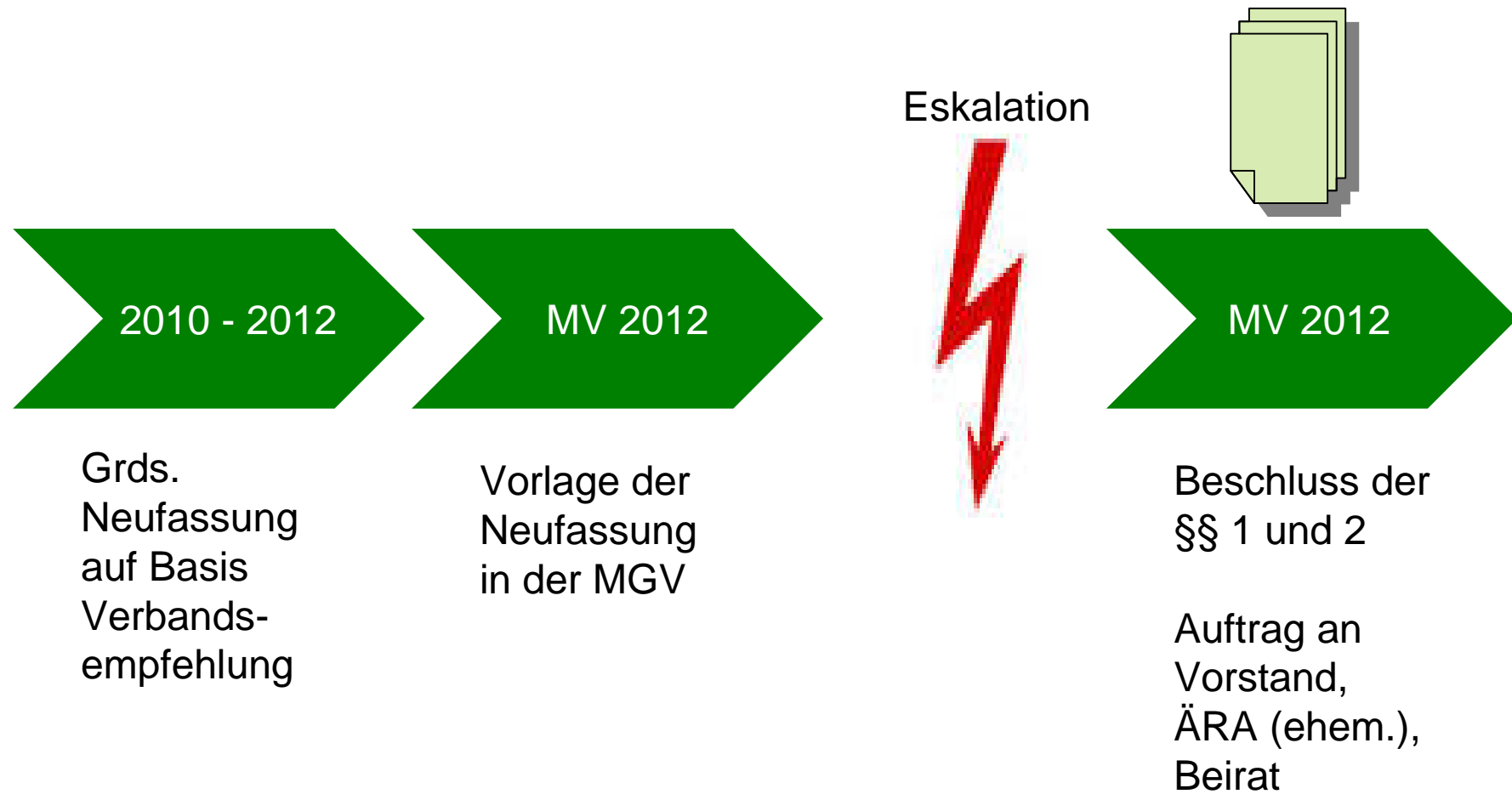



Konstruktiver Abstimmungsprozess



Manfred Ropertz
Dirk Schaufelberger

Vorstand

Abstimmung der
unterschiedlichen
Positionen

August Clausen
Manfred Segin
Dr. Harald Pfitzner

ÄRA

Beirat

Dr. Horst Schröder
Peter Herzogenrath

1. Treffen

2. Treffen

3. Treffen

Finale

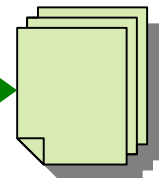

Ergebnis:

modifizierte Neufassung unter Berücksichtigung
der unterschiedlichen Positionen





Satzung - Aufbau und Inhalte



Klar strukturierte Satzung: Vom Zweck des Vereins über die Mitgliedschaft, die Organvertretungen bis hin zur Auflösung.

Satzung TCS in vorliegender Fassung

I.	II.	III.	IV.	V.
Name, Sitz Zweck ...	Mitgliedschaft	Organe	Sonstige Gremien	Auflösung
§ 1 und § 2	§ 3 bis § 7	§ 8 bis § 12	§ 13 bis § 14	§ 15





Satzung – Die Mitgliedschaft



Phasenorientierter Aufbau – vom Eintritt bis zur Beendigung.

Mitglieder (§ 3 - § 7) von der Aufnahme bis zum Austritt





Satzung - Die Organe



Die Organisation des Vereins ist mit den entscheidenden Rechten und Pflichten von der Alt-Satzung auf die Neufassung übertragen worden.

Organe deren Rechte/ Pflichten (§§ 8 bis 12)

I.
Mitglieder-
versammlung

Beschlüsse
und
Kontrolle

wichtigstes Organ

II.
Vorstand

Operative
Geschäfts-
führung

III.
Beirat

Beratung
und
Qualitäts-
sicherung

IV.
Jugend-
vertretung

Selbst-
verantwortl.
Organisation





Die Mitgliederversammlung



Sie ist das wichtigste Organ, sie entscheidet über Beschlüsse, Wahlen, Entlastungen, Änderungen der Satzung usw.

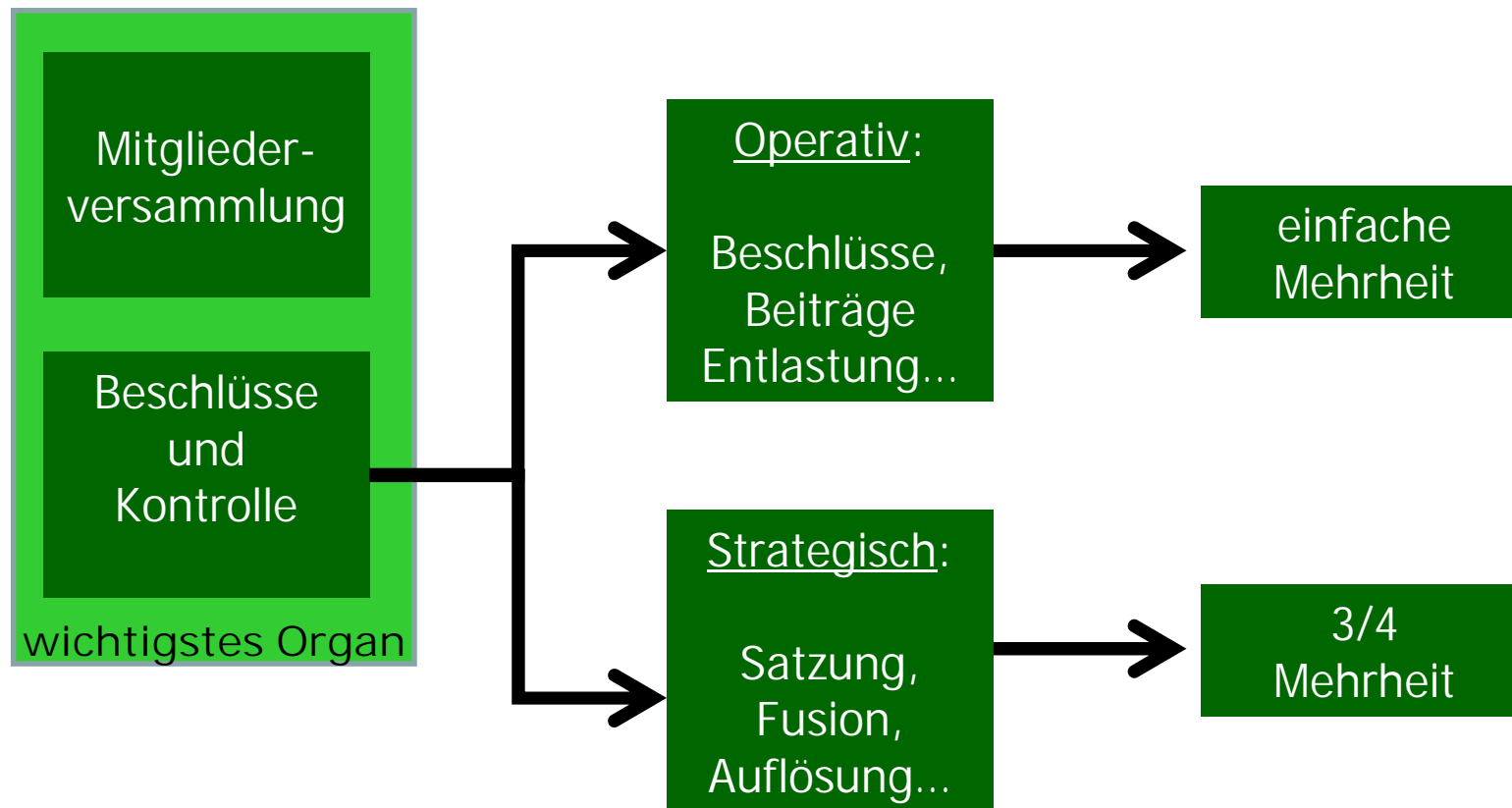



Beschluss über Neufassung



Die Mitgliederversammlung beschließt mit einer Mehrheit von 3/4 der anwesenden Stimmberechtigten die Neufassung der vorgelegten Satzung.





Anpassung der Beiträge





Gebühren und Beiträge



Entwicklung der Einnahmen und Ausgaben:

<u>Jahr (30.09.)</u>	<u>Einnahmen</u>	<u>Ausgaben</u>	<u>Ergebnis</u>
2009	89.860 €	78.089 €	11.771 €
2010	85.168 €	74.142 €	11.062 €
2011	84.592 €	84.104 €	488 €
2012	84.170 €	94.202 €	- 10.032 €
 <u>Jahr (31.12.)</u>			
IV/2012	700 €	13.610 €	- 12.910 €
2013	103.968 €	107.254 €	- 3.286 €





Gebühren und Beiträge



Entwicklung wesentlicher Einnahmen und Ausgaben

	2009	2010	2011	2012	2013
Beiträge	83.777,00 €	80.463,00 €	80.213,00 €	80.328,00 €	80.404,00 €
Außenanlage	12.978,00 €	10.320,00 €	15.132,00 €	15.930,00 €	15.544,00 €
Energiekosten	5.756,00 €	5.671,00 €	8.658,00 €	8.926,00 €	6.369,00 €
Personal	14.896,00 €	15.002,00 €	15.995,00 €	17.794,00 €	18.300,00 €
Clubhaus	8.207,00 €	8.872,00 €	11.868,00 €	16.361,00 €	15.768,00 €
- davon					
Investitionen:	* Bestuhlung Terrasse				
	* Alarmanlage				
	* Schließanlage				





Gebühren und Beiträge



Beitragserhöhungen beim TC GW Stommeln:

	Ehepaare	Single	Jugendliche		Azubi	Inaktive
			< 12 J.	>12 J.		
1995	299,11 €	186,62 €	56,24 €	71,58 €		43,46 €
1996	306,78 €	191,73 €	56,24 €	74,14 €		46,02 €
2001	310,00 €	195,00 €	55,00 €	75,00 €	75,00 €	45,00 €
2009	340,00 €	215,00 €	60,00 €	80,00 €	85,00 €	50,00 €
Vorschlag:						
2014	380,00 €	235,00 €	63,00 €	84,00 €	90,00 €	55,00 €
	11,76 %	9,30 %	5,00 %	5,00 %	5,88 %	10,00 %





Gebühren und Beiträge



	TCS alt	TCS neu	Weiss- Blau	PSC Tennis	Brau- weiler	Bayer Dorm.	Nieder- außem
Ehepaar	340 €	380 €	395 €	547 €	390 €	485 €	320 €
Single	215 €	235 €	235 €	320 €	220 €	315 €	180 €
Kinder < 12 J	60 €	63 €	35 €	50 €	50/95 €	100 €	40/60 €
Kinder > 12 J.	80 €	84 €	50 €	82/100 €	95 €	100 €	80 €
Azubi etc.	85 €	90 €	75 €	122 €	95 €	100 €	100 €
Inaktiv	50 €	55 €	35 €	36/50 €	30/50 €	45 €	----
Zweitmitglieder	110 €	120 €	100 €	----	----	----	----





Agenda



- Berichte
 - des 1. und 2. Vorsitzenden
 - des Sportwartes
 - der Jugendwartin
 - des Schatzmeisters
 - der Kassenprüfer
- Entlastung des Vorstandes
- Neufassung der Satzung, Beitragsordnung, Spiel- und Nutzungsordnung
- **Wahlen**
 - des 1. und 2. Vorsitzenden, des Schatzmeisters und des Geschäftsführers
 - der Kassenprüfer
- Genehmigung des Haushaltsplanes und von Anträgen
- Verschiedenes





Wahl der/des 1. Vorsitzenden



Axel Bettac stellt sich zur Wahl

Weitere Kandidaten?





Wahl der/des 2. Vorsitzenden



Marius Suteu stellt sich zur Wahl

Weitere Kandidaten?





Wahl des Schatzmeisters



Manfred Ropertz stellt sich zur Wahl

Weitere Kandidaten?





Wahl des Geschäftsführers



Andreas Hoffmann stellt sich zur Wahl

Weitere Kandidaten?





Bestätigung der Jugendwartin



- Die Jugendwartin Vera Langner wurde von der Jugendversammlung satzungsgemäß gewählt.
- Die Wahl wird nunmehr bestätigt.





Wahl der Kassenprüfer



Der Vorstand schlägt vor,

- **Frau Beate Becker**

für ein weiteres Jahr zu wählen

Der Vorstand schlägt vor,

- **Herrn Heribert Braun**

als 2. Kassenprüfer zu wählen

Weitere Kandidaten?





Agenda



- Berichte
 - des 1. und 2. Vorsitzenden
 - des Sportwartes
 - der Jugendwartin
 - des Schatzmeisters
 - der Kassenprüfer
- Entlastung des Vorstandes
- Neufassung der Satzung, Beitragsordnung, Spiel- und Nutzungsordnung
- Wahlen
 - des 1. und 2. Vorsitzenden, des Schatzmeisters und des Geschäftsführers
 - der Kassenprüfer
- **Genehmigung des Haushaltsplanes und von Anträgen**
- Verschiedenes





Gebühren und Beiträge



Die bisher an dieser Stelle zu beratenden Beiträge, Aufnahmegebühren, Gastbeiträge und Instandhaltungsbeiträge wurden bereits im Zusammenhang mit der neuen Beitragsordnung unter TOP 7 beschlossen.





Etat 2014 - Einnahmen



	Einnahmen	ETAT 2014	ETAT 2013	IST 2013
1	Aufnahmegebühren	2.000,00 €	2.000,00 €	2.795,00 €
2	Gästebeiträge	800,00 €	800,00 €	892,00 €
3	Jahresbeiträge	88.000,00 €	80.000,00 €	80.404,00 €
4	Spenden	200,00 €	500,00 €	165,00 €
5	Zinsen	50,00 €	200,00 €	48,63 €
6	Zuschüsse	500,00 €	500,00 €	512,00 €
7	Jugendbereich	0,00 €	0,00 €	19.151,00 €
	Einnahmen Total	91.550,00 €	84.000,00 €	103.967,63 €





Etat 2014 - Ausgaben



Einnahmen Total		91.550,00 €	84.000,00 €	103.967,63 €
Ausgaben		ETAT 2014	ETAT 2013	IST 2013
1	Außenanlage	15.000,00 €	15.000,00 €	15.543,75 €
2	Bankgebühren	120,00 €	100,00 €	118,40 €
3	Clubhaus	9.000,00 €	17.000,00 €	15.768,43 €
4	Clubverwaltung	3.000,00 €	3.500,00 €	2.018,33 €
5	Darlehn LSB	430,00 €	430,00 €	430,00 €
6	Energiekosten	7.500,00 €	10.000,00 €	6.369,17 €
7	Jugendförderung	11.000,00 €	10.000,00 €	28.812,09 €
8	Neubau Clubhaus	3.600,00 €	3.600,00 €	3.600,00 €
9	Platzwart/Aushilfen	18.500,00 €	18.000,00 €	18.300,96 €
10	Repräsentation	200,00 €	200,00 €	51,50 €
11	Sportliche Veranstaltungen	10.000,00 €	9.500,00 €	9.792,90 €
12	Verband/Versicherungen	6.800,00 €	6.500,00 €	6.334,91 €
13	Vereinsfeste	500,00 €	500,00 €	113,92 €
14	Werbung	100,00 €	250,00 €	0,00 €
Ausgaben Total		85.750,00 €	94.580,00 €	107.254,36 €
Über-/Unterdeckung		5.800,00 € - 10.580,00 € - 3.286,73 €		





Etat 2014 - Rücklagen



Entwicklung der Rücklagen

1. Platzsanierung/ Außenanlage

Stand per 31.12.2013		15.000,00 €
Zuführung/ Entnahme 2014	0,00 €	

2. Clubhaus

Stand per 31.12.2013		2.300,00 €
Zuführung/ Entnahme 2014	0,00 €	

3. Betriebsmittelrücklage

Stand per 31.12.2013		18.549,88 €
Zuführung 2014	5.800,00 €	





Etat 2014 - Abstimmung



Zur Ermöglichung einer flexiblen Etatbewirtschaftung erklärt sich die Mitgliederversammlung damit einverstanden, dass der Vorstand zweckgebundene Mehreinnahmen (z. B. Spenden) zur Aufstockung des jeweils betroffenen Budgets verwenden darf.

Einsparungen in einem Budget dürfen zur Aufstockung eines anderen Budgets verwendet werden.

Dem zuvor dargestellten Haushaltsplan für 2014 wird durch die Mitgliederversammlung zugestimmt.





Agenda



- Berichte
 - des 1. und 2. Vorsitzenden
 - des Sportwartes
 - der Jugendwartin
 - des Schatzmeisters
 - der Kassenprüfer
- Entlastung des Vorstandes
- Neufassung der Satzung, Beitragsordnung, Spiel- und Nutzungsordnung
- Wahlen
 - des 1. und 2. Vorsitzenden, des Schatzmeisters und des Geschäftsführers
 - der Kassenprüfer
- Genehmigung des Haushaltsplanes und von Anträgen
- Verschiedenes





Verschiedenes



- es liegt eine schriftliche Anregung vor, die dem Vorstand form- und fristgerecht zugegangen ist
- diese wird nunmehr verlesen und zur Diskussion gestellt





Termine für 2014



Termin	Veranstaltung
02. März	Karnevalsparty
05. April	1. Aufräumaktion
12. bis 26. April	Osterferien
26. April	Saisoneröffnung
07. Juni (Pfingstsamstag)	Doppel-Moppel
07. Juli bis 19. August	Sommerferien
07. Juli bis 14. September	Clubmeisterschaften
13./14. September	Endspiele Clubmeisterschaften
20. September	Players Party
06. Oktober bis 18. Oktober	Herbstferien
25. Oktober	2. Aufräumaktion
15. November	Jahresendfeier/ Lichterfest
I. Quartal 2015	Mitgliederversammlung





Der Vorstand dankt für Ihre/ Eure
Aufmerksamkeit
und wünscht eine tolle und
erfolgreiche
Saison 2014!

