



Jahreshauptversammlung 2010



Herzlich willkommen Euer Vorstand

Dirk Schaufelberger
(1. Vorsitzender)

Axel Bettac
(2. Vorsitzender)

Manfred Ropertz
(Schatzmeister)

Thomas Königs
(Geschäftsführer)

Maria Wahlers
(Jugendwart)

Oliver
Wockenfuß
(Sportwart)





Formales vorneweg



Als Schriftführer für die MGV 2010 schlägt
der Vorstand:

Andreas Hoffmann

vor.





Agenda



- **Berichte**
 - des 1. und 2. Vorsitzenden
 - des Sportwartes
 - der Jugendwartin
 - des Schatzmeisters
 - der Kassenprüfer
- **Entlastung des Vorstandes**
- **Wahlen**
 - des 2. Vorsitzenden und des Sportwartes
 - des Ältestenrates und der Kassenprüfer
- **Genehmigung von Anträgen und des Haushaltsplanes**
- **Verschiedenes**
 - Schriftliche Anträge
 - Lob, Kritik und konstruktive Anregungen





Agenda



- **Berichte**
 - des 1. und 2. Vorsitzenden
 - des Sportwartes
 - der Jugendwartin
 - des Schatzmeisters
 - der Kassenprüfer
- **Entlastung des Vorstandes**
- **Wahlen**
 - des 2. Vorsitzenden und des Sportwartes
 - des Ältestenrates und der Kassenprüfer
- **Genehmigung von Anträgen und des Haushaltsplanes**
- **Verschiedenes**
 - Schriftliche Anträge
 - Lob, Kritik und konstruktive Anregungen





Ziele in der Saison 2009/2010



Finanzkraft

- Solide Einnahmen/Ausgaben Struktur
- Rücklagenbildung für Platzsanierung und Investitionen
- Weiterer Schuldenabbau

Clubleben

- funktionsfähiges Clubheim
- engagierte Bewirtung
- Intensivierung
Veranstaltungen

SPORT

Außenanlagen

- ordentliche Plätze
- gepflegtes Erscheinungsbild

Mitglieder

- stabile Mitgliedsentwicklung
- solide Nachwuchsarbeit





Mitgliederentwicklung in den Vorjahren



Die durchschnittliche Mitgliederentwicklung über die letzten 5 Jahre zeigt insgesamt eine positive Trendentwicklung, dennoch verlieren wir erstmals wieder in 2010 Mitglieder.

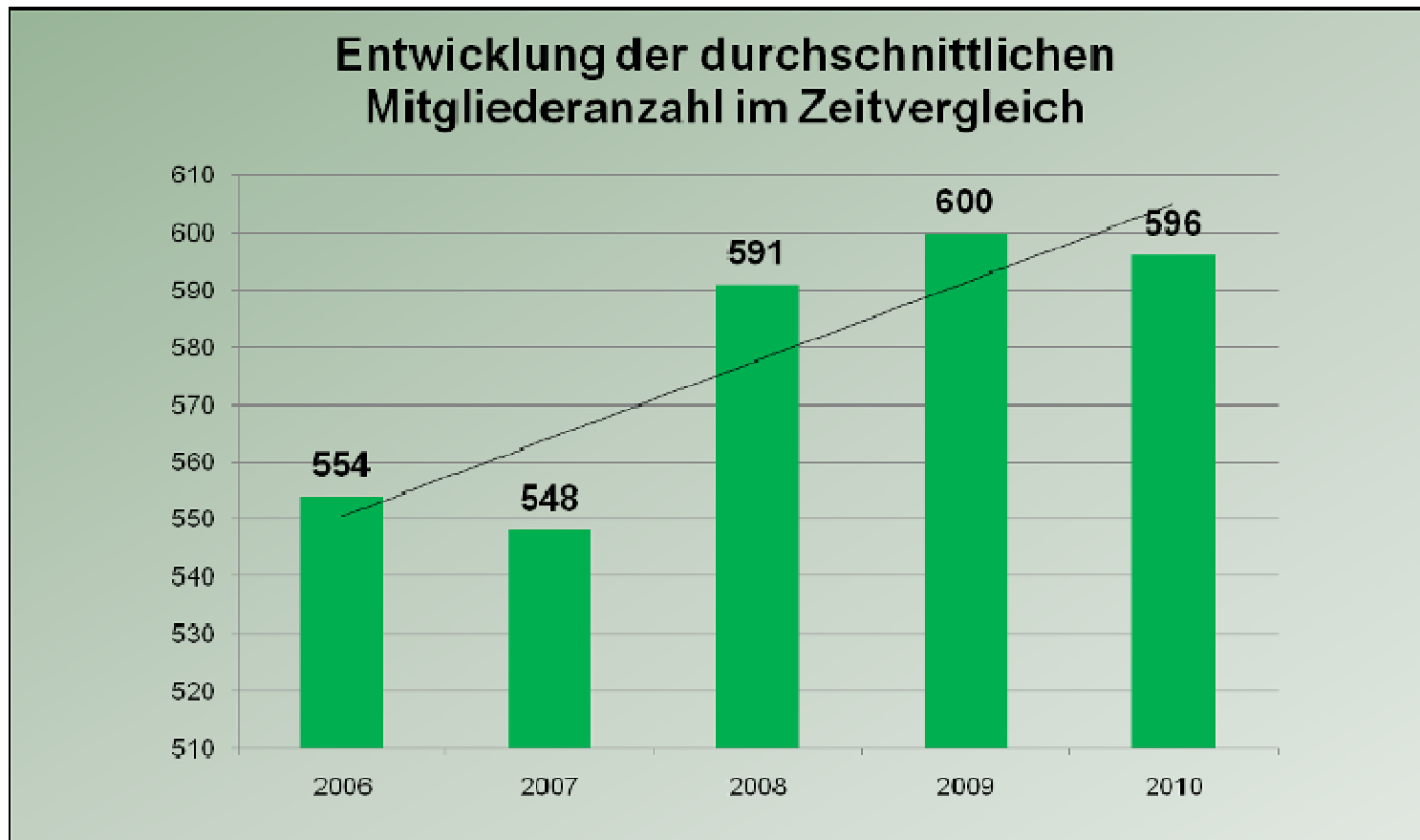



Mitgliederentwicklung zum Vorjahr



Im Vergleich zum Vorjahr haben wir zum Stichtag 1. Oktober insgesamt 27 Mitglieder weniger, dies entspricht einer Fluktuation von minus 4,3 Prozent.

Mitglieder Stand 1.10.2010:	596
Mitglieder Stand 1.10.2009:	623
Mitgliederentwicklung Personen	- 27
Mitgliederentwicklung in %	- 4,33 %
passive Mitglieder	80
in %	13,42 %





Mitgliederstruktur in 2010



Rund 58 % der männlichen Mitgliedern stehen ca. 42 % weibliche Mitgliederinnen gegenüber ; etwas mehr als 13 % aller Mitglieder verbleiben als inaktive Mitglieder im Club.

Verteilung nach Geschlechtern

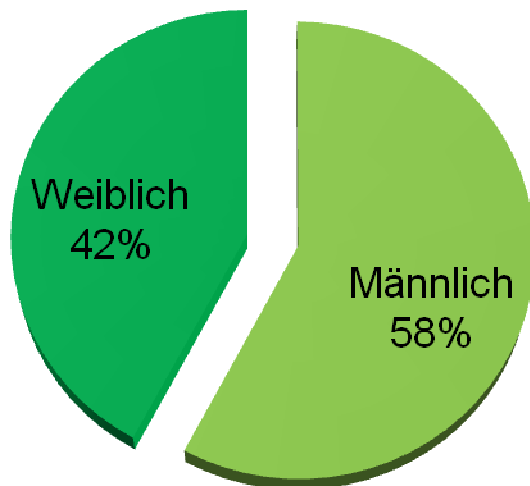

Verhältnis von Aktiven zu Inaktiven

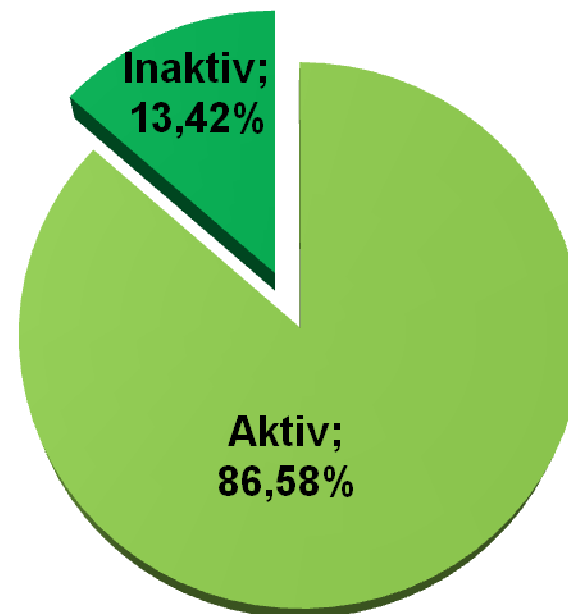



Besonders in der Altersklasse der 19 bis 39- jährigen zeigt sich eine Ungleichverteilung in der Altersstruktur der Mitglieder.

Obwohl rund 30 Prozent der Mitglieder aus dem Jugendbereich gestellt werden, gelingt es offensichtlich noch nicht, diese darüber hinaus an den Verein zu binden.

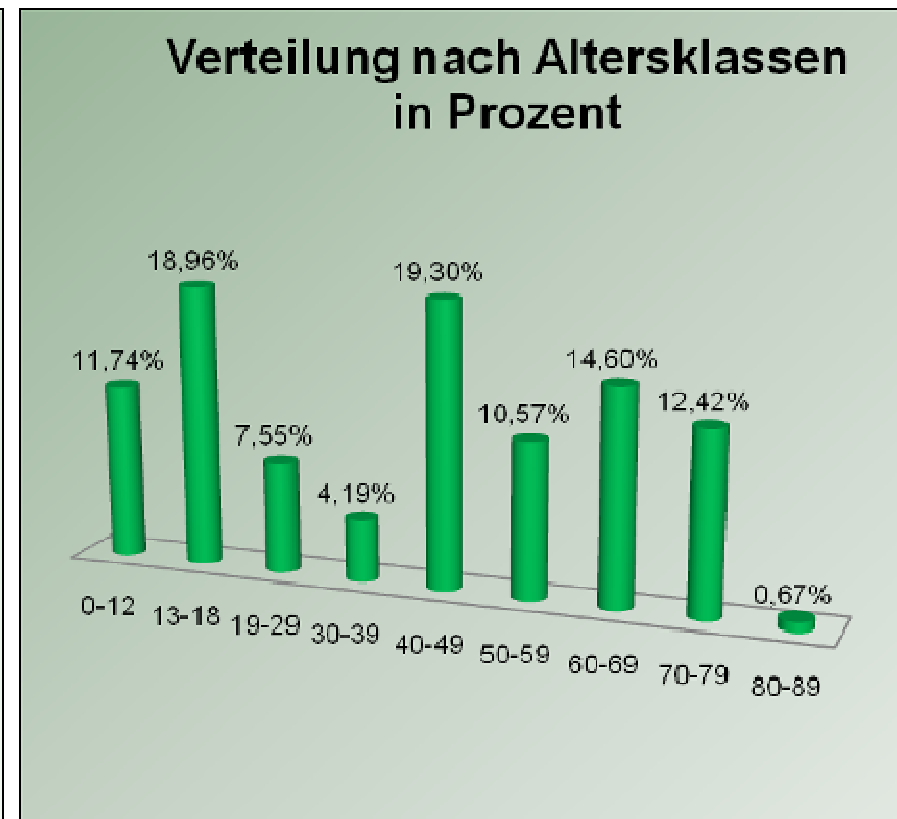
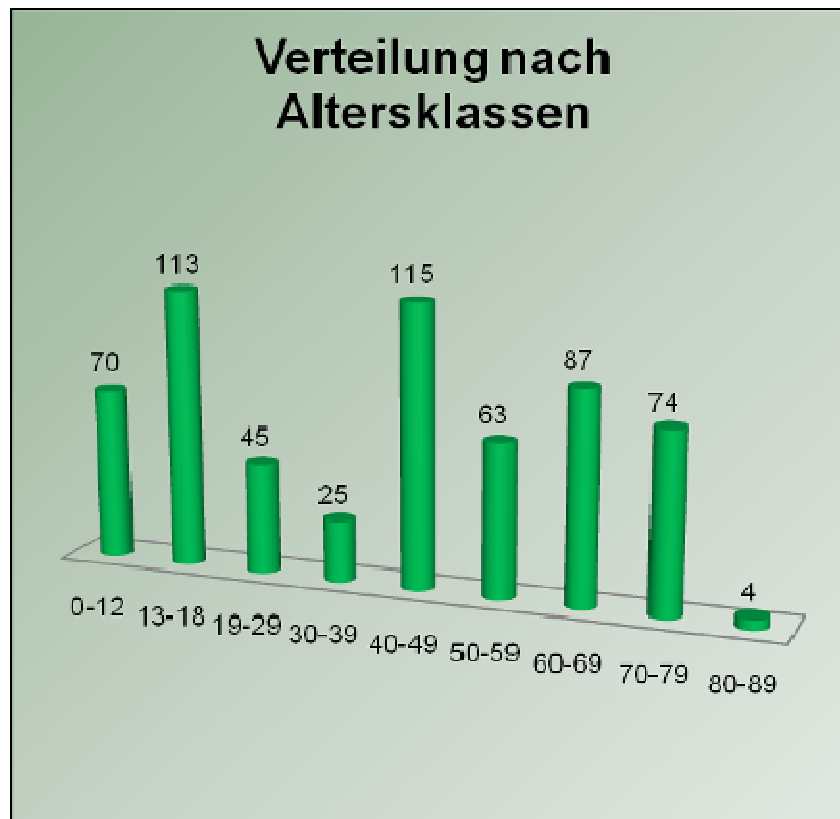



Mitglieder / Platzrelation im Vergleich



Mit durchschnittlich fast 67 Mitgliedern je Tennisplatz sind Engpässe an besonders schönen Abenden in der Zeit von 17.00 bis 19.00 Uhr mitunter unvermeidbar.

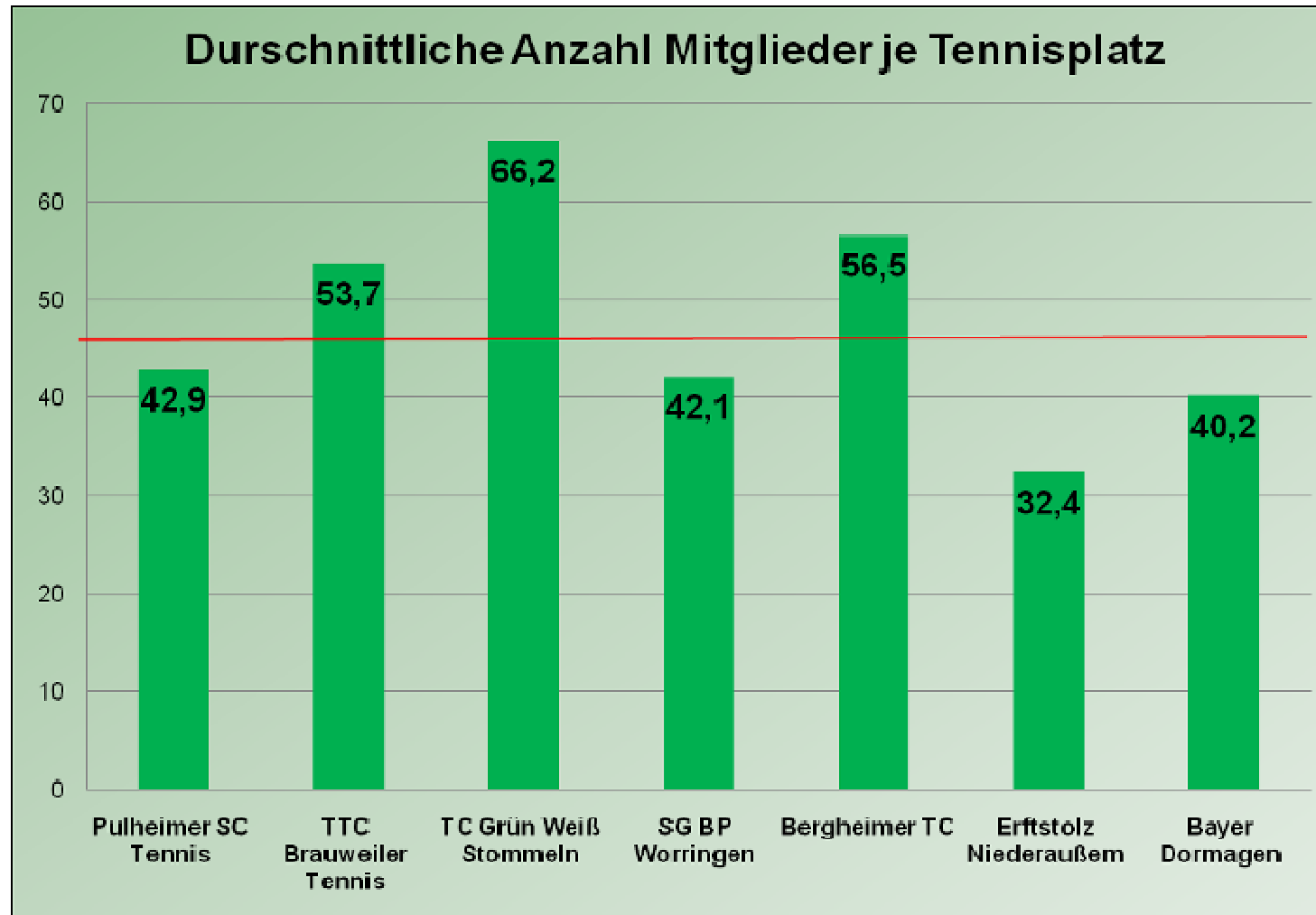



Veranstaltungen in 2010 - Auszug



Januar	Winterwanderung
Februar	Karnevalsstand
März	Aufräumaktion
April	Saisoneröffnung
Mai	Doppel-Moppel
Juni	Mixed-Turnier
Juli	
August	Clubmeisterschaften
September	Players Party
Oktober	
November	Lichterfest
Dezember	Hauptversammlung





Aktivitäten Saison 2009/2010



2009			2010											
Okt	Nov	Dez	Jan	Feb	Mrz	Apr	Mai	Jun	Jul	Aug	Sep	Okt	Nov	Dez

Spielbetrieb

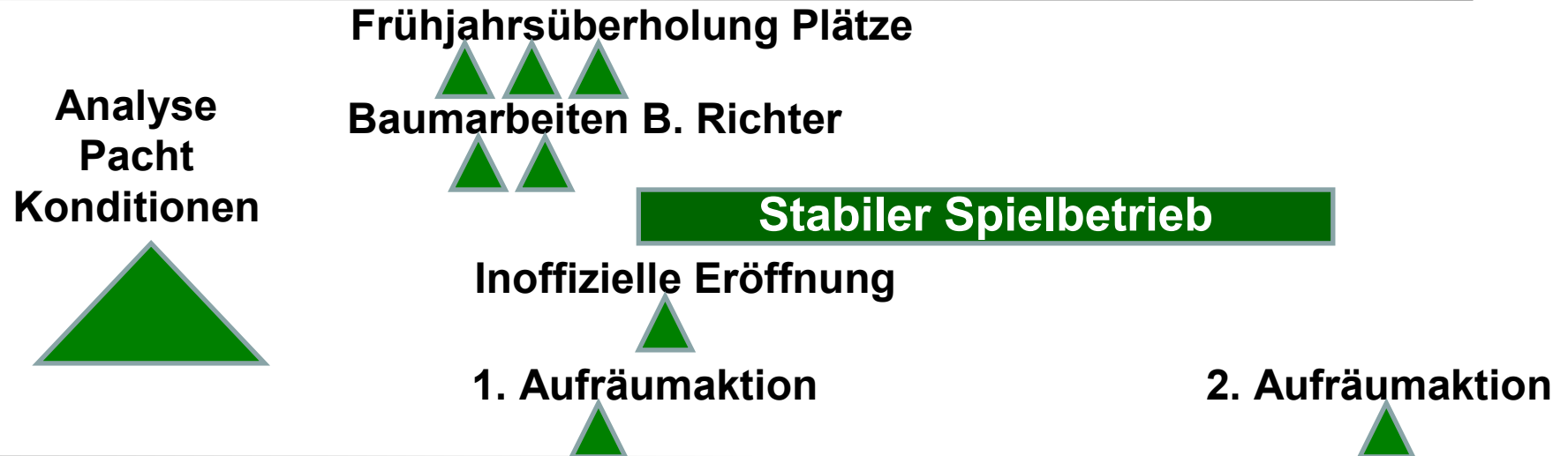

Clubleben

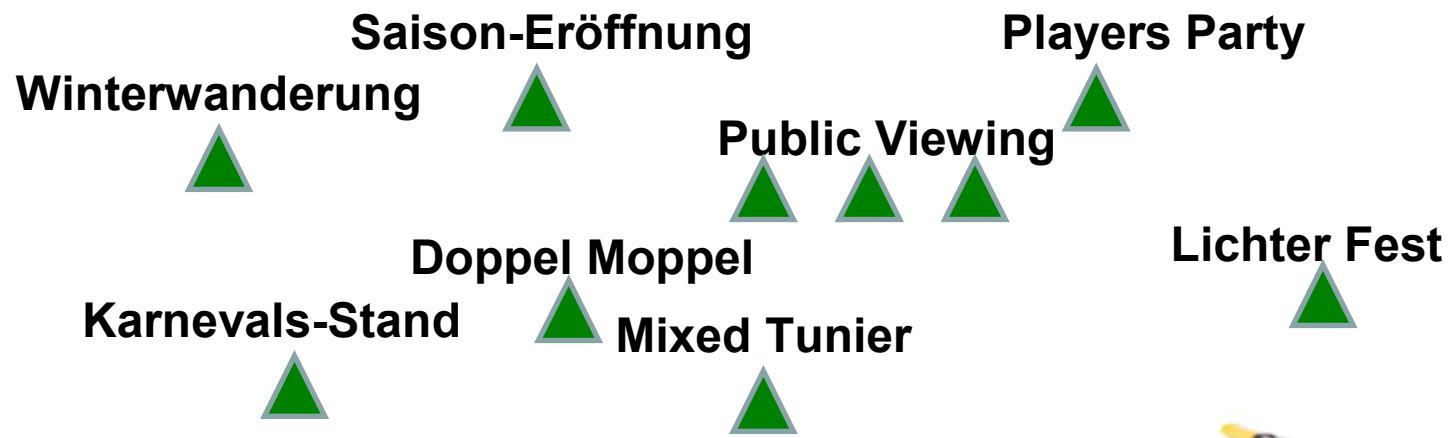



Clubbewirtung in 2010



- neue Clubbewirtung durch Roma und ihr Team
- engagiert, herzlich und fleißig
- neue Speise- und Getränkekarte
- stabile Preise





Außenanlagen und Plätze





Agenda



- **Berichte**
 - des 1. und 2. Vorsitzenden
 - des Sportwartes
 - der Jugendwartin
 - des Schatzmeisters
 - der Kassenprüfer
- **Entlastung des Vorstandes**
- **Wahlen**
 - des 2. Vorsitzenden und des Sportwartes
 - des Ältestenrates und der Kassenprüfer
- **Genehmigung von Anträgen und des Haushaltsplanes**
- **Verschiedenes**
 - Schriftliche Anträge
 - Lob, Kritik und konstruktive Anregungen





Mannschaftsübersicht



Insgesamt 23 Mannschaften haben im Sommer 2010 aktiv im Meden-Spielbetrieb des TVM teilgenommen.

Mannschaftsübersicht TC Grün-Weiß Stommeln

Konkurrenz	Spielklasse	Gruppe	Mannschaft	
Damen	2. Bezirksliga	A		Tabelle
Damen 30	2. Kreisliga	A		Tabelle
Damen 40	2. Kreisliga	B		Tabelle
Damen 50	2. Bezirksliga	A		Tabelle
Herren	2. Bezirksliga	B		Tabelle
Herren	2. Kreisliga	B	2	Tabelle
Herren 40	1. Verbandsliga	A		Tabelle
Herren 40	1. Kreisliga	A	2	Tabelle
Herren 40	4. Kreisliga	A	3	Tabelle
Herren 50	2. Kreisliga	A		Tabelle
Herren 55	1. Verbandsliga	B		Tabelle
Herren 60	2. Verbandsliga	D		Tabelle
Herren 65	1. Bezirksliga(4-er)	C		Tabelle
Junioren 18	2. Verbandsliga	C		Tabelle
Junioren 18	1. Kreisliga(4-er)	A	2	Tabelle
Juniorinnen 18	1. Bezirksliga	A		Tabelle
Juniorinnen 18	1. Kreisliga(4-er)	B	2	Tabelle
Juniorinnen 18	3. Kreisliga(4-er)	A	3	Tabelle
Knaben 14	2. Bezirksliga(4-er)	A		Tabelle
Knaben 14	3. Kreisliga(4-er)	B	2	Tabelle
Knaben 14	3. Kreisliga(4-er)	E	3	Tabelle
Knaben 14	4. Kreisliga(4-er)	E	4	Tabelle
Mädchen 14	2. Bezirksliga(4-er)	A		Tabelle





Mit einer eindrucksvollen Bilanz



- 9 Mannschaften konnten nach eindrucksvollen Spielen die Klasse erfolgreich verteidigen
- 6 Mannschaften mussten sich leider geschlagen geben und sind abgestiegen

Und....

- 3 herausragende 2. Platzierte
- 5 Mannschaften haben den Aufstieg vollbracht !!!





Die Aufsteiger 2010



Jugend

- **Knaben 14** (Aufstieg in die 2. Kreisliga)
- **Juniorinnen 18** (Aufstieg in die Verbandsliga)

Erwachsene

- **Herren** (Aufstieg in die 1. Bezirksliga)
- **Herren 40 III** (Aufstieg in die 3. Kreisliga)
- **Herren 50** (Aufstieg in die 1. Kreisliga)





Mannschaften im Hobbybereich



Mannschaft	Mannschaftsführer	Spieltag	Plätze / Uhrzeit	Anzahl Spieler	Spielklasse
Hobby Damen <i>Bez. Köln/Leverk.</i>	Helga Hüsgen	Dienstag	2 / 09:30 Uhr	4 Doppel	K2 / Gruppe C
Hobby Damen <i>Bez. Köln/Leverk.</i>	Kathrin Segin	Mittwoch	2 / 09:30 Uhr	4 Doppel	K1 / Gruppe A
Hobby Damen 1 <i>Bez. Linksrhein.</i>	Rosemarie Penz	Dienstag	2 / 09:30 Uhr	4 Doppel	K2 / Gruppe A
Hobby Damen 2 <i>Bez. Linksrhein.</i>	Margit Biederbick	Donnerstag	2 / 09:30 Uhr	4 Doppel	K2 / Gruppe D
Hobby Herren 1 <i>Bez. Linksrhein.</i>	Hubert Görtz	Dienstag	3 / 09:30 Uhr	4 Einzel / 2 Doppel	K2 / Gruppe A
Hobby Herren 2 <i>Bez. Linksrhein.</i>	Rolf Peinemann	Donnerstag	2 / 09:30 Uhr	4 Doppel	K2 / Gruppe C





Wichtige Termine für 2011



Mannschaftsmeldung	erledigt
Spielberechtigungen	31.01.2011
Namentliche Meldungen der Mannschaftsmitglieder	15.03.2011
Meldungen der Hobbymannschaften	Februar
Clubmeisterschaft	Infos folgen





Agenda



- **Berichte**
 - des 1. und 2. Vorsitzenden
 - des Sportwartes
 - der Jugendwartin
 - des Schatzmeisters
 - der Kassenprüfer
- **Entlastung des Vorstandes**
- **Wahlen**
 - des 2. Vorsitzenden und des Sportwartes
 - des Ältestenrates und der Kassenprüfer
- **Genehmigung von Anträgen und des Haushaltsplanes**
- **Verschiedenes**
 - Schriftliche Anträge
 - Lob, Kritik und konstruktive Anregungen





Aktivitäten im Jugendbereich



- **Interne Turniere / Events**
 - **Karnevalturnier, Kinderolympiade**
 - **Miniclubmeisterschaft, Familienturnier**
 - **Fußballturnier** (ausgefallen wegen Regen – leider!)
 - **Zeltlager**
- **Offene Turniere**
 - **Fun-Turniere** (ausgefallen mangels Teilnahme – leider!)
 - **Bezirksmeisterschaften**
 - **Bezirkspokal**
- **Tenniscamp Ostern und Sommer**
- **Medenspiele**





Ausgewählte Veranstaltungen



Jüngstenturnier und Zeltlager



Tenniskids beim 100-Pro-Mini-Cup



Traditionelles Weiberfastnachtsturnier

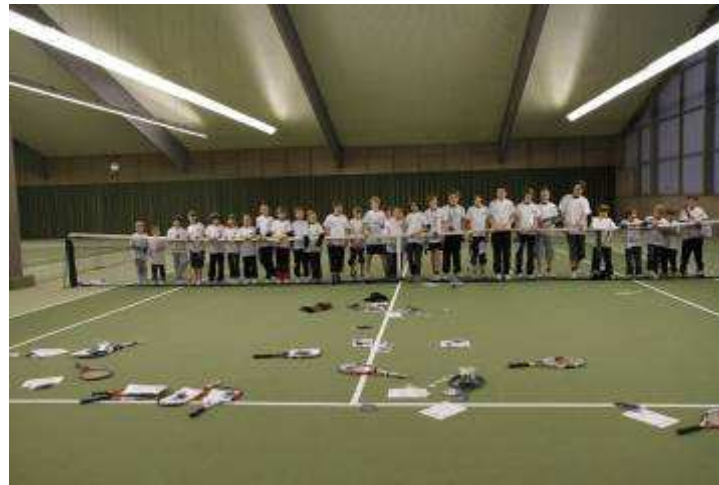



Wichtige Ankündigung !



Anpassung der Trainingsbeiträge

Ab Sommer 2011





Agenda



- **Berichte**
 - des 1. und 2. Vorsitzenden
 - des Sportwartes
 - der Jugendwartin
 - des Schatzmeisters
 - der Kassenprüfer
- **Entlastung des Vorstandes**
- **Wahlen**
 - des 2. Vorsitzenden und des Sportwartes
 - des Ältestenrates und der Kassenprüfer
- **Genehmigung von Anträgen und des Haushaltsplanes**
- **Verschiedenes**
 - Schriftliche Anträge
 - Lob, Kritik und konstruktive Anregungen





Einnahmen 2009 / 2010



Einnahmen		IST	ETAT
		2009 / 2010	2009 / 2010
1	Aufnahmegebühren	2.045,50 €	3.000,00 €
2	Gästebeiträge	1.294,00 €	500,00 €
3	Jahresbeiträge	80.463,50 €	84.000,00 €
4	Spenden	675,00 €	200,00 €
5	Zinsen	169,60 €	400,00 €
6	Zuschüsse	520,00 €	0,00 €
Einnahmen Total		85.167,60 €	88.100,00 €





Ausgaben 2009 / 2010



	Ausgaben	IST	ETAT
1	Aussenanlage	10.320,52 €	16.500,00 €
2	Bankgebühren	72,85 €	100,00 €
3	Clubhaus	8.872,11 €	9.000,00 €
4	Clubverwaltung	3.007,16 €	3.500,00 €
5	Darlehn LSB	430,00 €	430,00 €
6	Energiekosten	5.671,36 €	6.500,00 €
7	Jugendförderung	11.644,85 €	13.000,00 €
8	Neubau Clubhaus	2.641,00 €	2.700,00 €
9	Platzwart/Aushilfen	15.001,74 €	17.500,00 €
10	Repräsentation	0,00 €	250,00 €
11	Sportliche Veranstaltungen	9.880,53 €	10.000,00 €
12	Verband/Versicherungen	6.333,06 €	6.500,00 €
13	Vereinsfeste	182,05 €	500,00 €
14	Werbung	85,00 €	500,00 €
	Ausgaben Total	74.142,23 €	86.980,00 €





Überschuss in 2009 / 2010



Einnahmen Total	85.167,60 €
Ausgaben Total	74.142,23 €
Überschuß / Defizit	11.025,37 €

Finanzielle Highlights in 2010

- Trotz rückläufiger Einnahmen Ergebnisverbesserung um fast 10.000 Euro und dadurch Möglichkeit zur Platzsanierung im nächsten Jahr
- Neuverhandlung des Darlehens zum Clubhausneubau (Zinssatz alt 5,3 %; neu 4,0 %), hierdurch
 - Laufzeitverkürzung
 - Zinsersparnis





Verbindlichkeiten und Guthaben



Entwicklung der Verbindlichkeiten

Darlehn KSK per 30.09.2010	21.837,91 €	
Darlehn LSB per 30.09.2010	3.655,00 €	
Stand per 30.09.2010		25.492,91 €

Bestände per 30.09.2010

Barkasse	0,00 €
Girokonto Kreissparkasse	60.306,05 €
Termingelder Kreissparkasse	1.285,18 €
Bestände Total	61.591,23 €

Rücklagen	34.000,00 €
Betriebsmittelrücklage	27.591,23 €
	0,00 €





Entwicklung der Rücklagen



1. Platzsanierung / Aussenanlage

Stand per 30.09.2009	18.000,00 €	
Zuführung aus 2009/2010	12.000,00 €	
Stand per 30.09.2010		30.000,00 €

2. Clubhaus

Stand per 30.09.2009	6.000,00 €	
Zuführung aus 2009/2010	-2.000,00 €	
Stand per 30.09.2010		4.000,00 €

3. Betriebsmittelrücklage

Stand per 30.09.2009	26.565,86 €	
Zuführung aus 2009/2010	1.025,37 €	
Stand per 30.09.2010		27.591,23 €

Summe		61.591,23 €
--------------	--	--------------------





Agenda



- **Berichte**
 - des 1. und 2. Vorsitzenden
 - des Sportwartes
 - der Jugendwartin
 - des Schatzmeisters
 - der Kassenprüfer
- **Entlastung des Vorstandes**
- **Wahlen**
 - des 2. Vorsitzenden und des Sportwartes
 - des Ältestenrates und der Kassenprüfer
- **Genehmigung von Anträgen und des Haushaltsplanes**
- **Verschiedenes**
 - Schriftliche Anträge
 - Lob, Kritik und konstruktive Anregungen





Bericht der Kassenprüfer



Frau Anke Mayrhofer

Herr Thomas Brückner

Gemäß § 13, Satz 1 der Satzung haben die Kassenprüfer die ordnungsgemäße Kassenführung bestätigt.





Agenda



- **Berichte**
 - des 1. und 2. Vorsitzenden
 - des Sportwartes
 - der Jugendwartin
 - des Schatzmeisters
 - der Kassenprüfer
- **Entlastung des Vorstandes**
- **Wahlen**
 - des 2. Vorsitzenden und des Sportwartes
 - des Ältestenrates und der Kassenprüfer
- **Genehmigung von Anträgen und des Haushaltsplanes**
- **Verschiedenes**
 - Schriftliche Anträge
 - Lob, Kritik und konstruktive Anregungen





Entlastung des Vorstandes



Übernahme der Mitgliederversammlung
durch den Vorsitzenden des Ältestenrates

Hr. August Clausen





Wahl der Ehrenamtlichen



*So ein Amt bringt niemals Ehre,
denn der Klatschsucht scharfe Schere,
Schneidet boshaft Dir schnipp, schnapp
Deine Ehre vielfach ab !*

(Wilhelm Busch)





Wahl des 2. Vorsitzenden



Axel Bettac stellt sich zur Wiederwahl

Weitere Kandidaten ?





Wahl des Sportwartes



Oliver Wockenfuß stellt sich zur Wiederwahl

Weitere Kandidaten ?





Wahl des Ältestenrates



Folgende Kandidaten stellen sich für den Ältestenrat zur Verfügung:

- August Clausen
- Hans Croonenberg
- Peter Krämer
- Toni Herzogenrath
- Manfred Segin





Wahl der Kassenprüfer



Der Vorstand schlägt vor:

Fr. Anke Mayrhofer

für ein weiteres Jahr zu wählen

Vorschlag des Vorstandes für 2. Kassenprüfer:

Hr. Frank Zweiacker

zu wählen

Weitere Kandidaten?





Agenda



- **Berichte**
 - des 1. und 2. Vorsitzenden
 - des Sportwartes
 - der Jugendwartin
 - des Schatzmeisters
 - der Kassenprüfer
- **Entlastung des Vorstandes**
- **Wahlen**
 - des 2. Vorsitzenden und des Sportwartes
 - des Ältestenrates und der Kassenprüfer
- **Genehmigung von Anträgen und des Haushaltsplanes**
- **Verschiedenes**
 - Schriftliche Anträge
 - Lob, Kritik und konstruktive Anregungen





Beiträge und Umlagen



Festsetzung und Bestätigung

- der Aufnahmegebühren
- Mitgliedsbeiträge
- Umlagen
- und Gastgebühren





Aufnahmegebühren



Personengruppen

Alles in Euro

Einzelperson volljährig	200,00
Ehepaar	380,00
Kind < 12 Jahre	35,00
Kind zw. 13-18 Jahre	50,00
Ab 3. Kind <12	35,00
Ab 3. Kind >12	50,00
Auszubildende	100,00
Studenten	100,00





Mitgliedsbeiträge



Die Mitgliedsbeiträge bleiben auch in diesem Geschäftsjahr stabil !

Beiträge

Personengruppe	Aufnahmegebühr	Jahresbeitrag
Ehepaar	380,00 €	340,00 €
Einzelperson erwachsen	200,00 €	215,00 €
Kind < 12 Jahre	35,00 €	60,00 €
Kind 13 - 18 Jahre	50,00 €	80,00 €
Ab 3. Kind < 12 Jahre	35,00 €	30,00 €
Ab 3. Kind > 12 Jahre	50,00 €	41,00 €
Auszubildende / Studenten 19-28 Jahre	100,00 €	85,00 €
Inaktive		50,00 €
Zweitmitgliedschaft = Gastspieler		110,00 €

Hinweis

Für aktive Mitglieder im Alter von 16 - 65 besteht die Verpflichtung zu einem 3-stündigen Arbeitseinsatz pro Saison; werden die Stunden nicht abgeleistet, erhöht sich der Beitrag um 20,00 €.





Gastbeiträge



Gebühren/Person/Stunde

Gebühr in €

Für Gäste über 18 Jahre

7,00

Für Gäste unter 18 Jahre

3,00

Für inaktive Mitglieder

7,00





Umlagen



Zusätzlich werden für aktive Mitglieder (zw. 16 - 65 Jahre)

20,- Euro (stabil)

als Beitrag für die Instandhaltung der Clubanlage erhoben.

Wer sich an den Reinigungsarbeiten im Frühjahr oder an den Aufräumungsarbeiten im Herbst beteiligt oder bei anderen Veranstaltungen für den Verein aktiv wird, ist von dieser Gebühr befreit.





Abstimmung



Bestätigung der vorgeschlagenen
Beiträge, Umlagen, Aufnahmegebühren
und Gastgebühren





Etat 2010 / 2011 - Einnahmen



Einnahmen		ETAT 2010 / 2011	IST 2009 / 2010	ETAT 2009 / 2010
1	Aufnahmegebühren	2.000,00 €	2.045,50 €	3.000,00 €
2	Gästebeiträge	600,00 €	1.294,00 €	500,00 €
3	Jahresbeiträge	81.000,00 €	80.463,50 €	84.000,00 €
4	Spenden	1.000,00 €	675,00 €	200,00 €
5	Zinsen	200,00 €	169,60 €	400,00 €
6	Zuschüsse	500,00 €	520,00 €	0,00 €
Einnahmen Total		85.300,00 €	85.167,60 €	88.100,00 €





Etat 2010 / 2011 Ausgaben



		85.300,00 €	85.167,60 €	88.100,00 €
Einnahmen Total				
Ausgaben		ETAT	IST	ETAT
		2010 / 2011	2009 / 2010	2009 / 2010
1	Aussenanlage	49.000,00 €	10.320,52 €	16.500,00 €
2	Bankgebühren	100,00 €	72,85 €	100,00 €
3	Clubhaus	9.000,00 €	8.872,11 €	9.000,00 €
4	Clubverwaltung	3.000,00 €	3.007,16 €	3.500,00 €
5	Darlehn LSB	430,00 €	430,00 €	430,00 €
6	Energiekosten	6.300,00 €	5.671,36 €	6.500,00 €
7	Jugendförderung	12.000,00 €	11.644,85 €	13.000,00 €
8	Neubau Clubhaus	3.600,00 €	2.641,00 €	2.700,00 €
9	Platzwart/Aushilfen	16.500,00 €	15.001,74 €	17.500,00 €
10	Repräsentation	200,00 €	0,00 €	250,00 €
11	Sportliche Veranstaltungen	10.000,00 €	9.880,53 €	10.000,00 €
12	Verband/Versicherungen	6.500,00 €	6.333,06 €	6.500,00 €
13	Vereinsfeste	1.500,00 €	182,05 €	500,00 €
14	Werbung	500,00 €	85,00 €	500,00 €
Ausgaben Total		118.630,00 €	74.142,23 €	86.980,00 €
Über-/Unterdeckung		-33.330,00 €	11.025,37 €	1.120,00 €





Etat 2010 / 2011 Rücklagen



Entwicklung der Rücklagen: (Finanzierung der Unterdeckung)

1. Platzsanierung / Aussenanlage

Stand per 30.09.2010		30.000,00 €
Entnahme 2010/2011	30.000,00 €	

2. Clubhaus

Stand per 30.09.2010		4.000,00 €
Entnahme 2010/2011	0,00 €	

3. Betriebsmittelrücklage

Stand per 30.09.2010		27.591,33 €
Entnahme 2010/2011	3.330,00 €	





Etat 2010 / 2011 Abstimmung



Zur Ermöglichung einer flexiblen Etatbewirtschaftung erklärt sich die Mitgliederversammlung damit einverstanden, dass der Vorstand zweckgebundene Mehreinnahmen (z. B. Spenden) zur Aufstockung des jeweils betroffenen Budgets verwenden darf.

Einsparungen in einem Budget dürfen zur Aufstockung eines anderen Budgets verwendet werden.

Dem zuvor dargestellten Haushaltsplan für 2010 / 2011 wird durch die Hauptversammlung zugestimmt.





Agenda



- **Berichte**
 - des 1. und 2. Vorsitzenden
 - des Sportwartes
 - der Jugendwartin
 - des Schatzmeisters
 - der Kassenprüfer
- **Entlastung des Vorstandes**
- **Wahlen**
 - des 2. Vorsitzenden und des Sportwartes
 - des Ältestenrates und der Kassenprüfer
- **Genehmigung von Anträgen und des Haushaltsplanes**
- **Verschiedenes**
 - Schriftliche Anträge
 - Lob, Kritik und konstruktive Anregungen





Plantermine für 2011



22. Januar	Winterwanderung
06. März	Karnevalsparty / -stand
09. April	Aufräumaktion
16. April oder ggf. 23. April	Saisoneröffnung
16. bis 30. April	Osterferien
12. Juni (Pfingsten)	Doppel -Moppel
25. und 26. Juni	40. jähriges Jubiläum TCS (Jubiläums-Cup)
25. Juli – 06. September	Sommerferien
20. August – 17. September	Clubmeisterschaften
05. November	Jubiläumsball





Winterwanderung 2011





Winterwanderung 2011



Besichtigung des Tagebergwerkes Garzweiler



Besuch des Schlosses Paffendorf

- Informations-Zentrum der RWE Power
- Vortrag und Wanderung



Ausklang der Veranstaltung im:

